

Første ibrugtagning / Ensimmäinen käyttökerta / Første igangsetting / Första gången produkten används

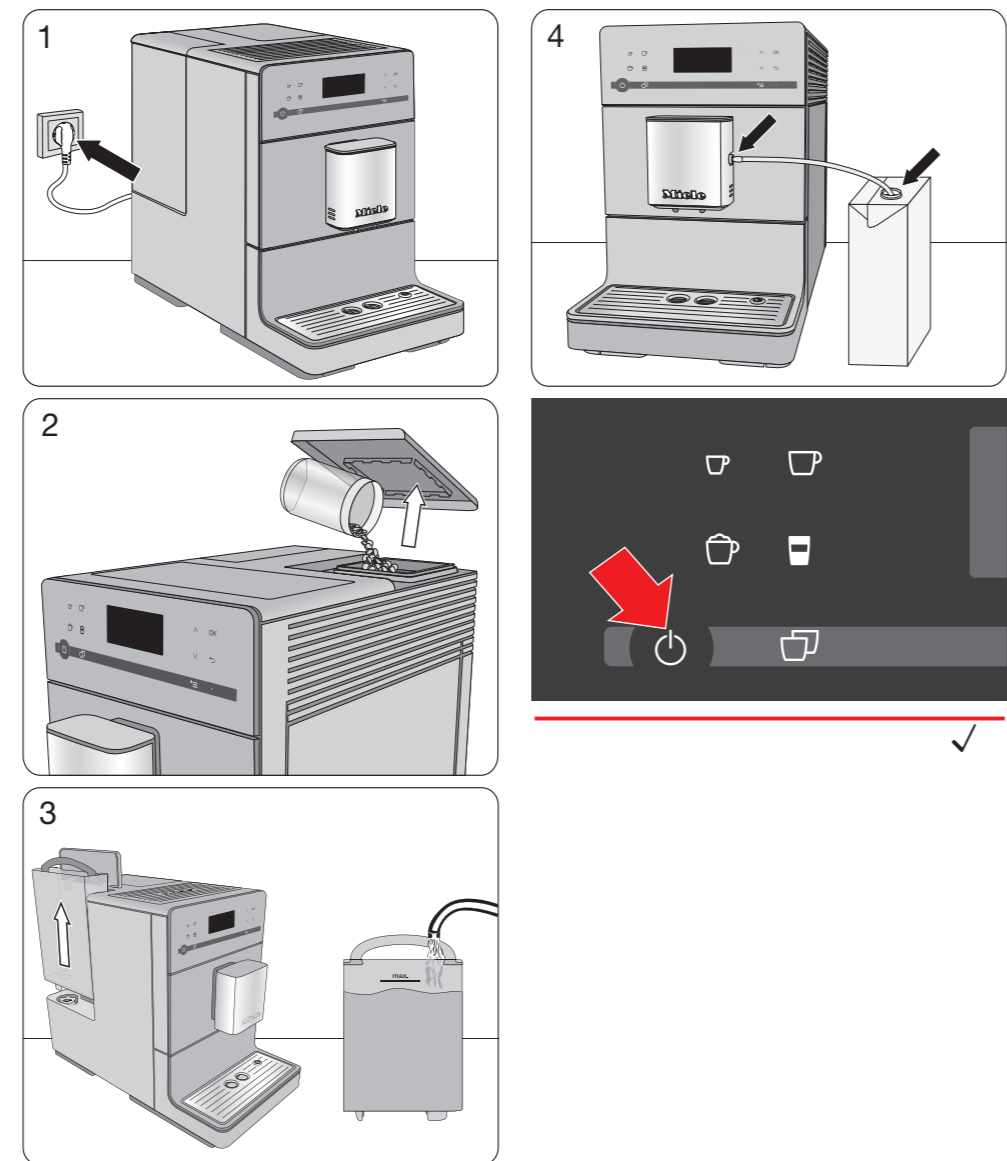

Kortbrugsanvisning  
Pikakäyttöohje  
Kortfattet bruksanvisning  
Snabbinstruktion



CM 53x0, CM 54x0, CM 55x0, CM 57x0

Denne kortbrugsanvisning erstatter **ikke** brugsanvisningen. Læs derfor brugsanvisningen grundigt, og vær opmærksom på rådene om sikkerhed og advarslerne.

Tämä pikakäyttöohje **ei** korvaa käyttöohjetta. Lue laitteen käyttöohje huolellisesti, erityisesti tärkeät turvallisuusohjeet.

Den kortfattede bruksanvisningen erstatter **ikke** bruksanvisningen. Bruksanvisningen må leses nøye, og sikkerhetsreglene må følges.

Denna kortbruksanvisning ersätter **inte** bruksanvisningen. Läs därför igenom bruksanvisningen noga och beakta säkerhetsanvisningarna och varningarna.

Tilberedning af drikke / Juomien valmistaminen / Tilberedning av drikker / Göra drycker

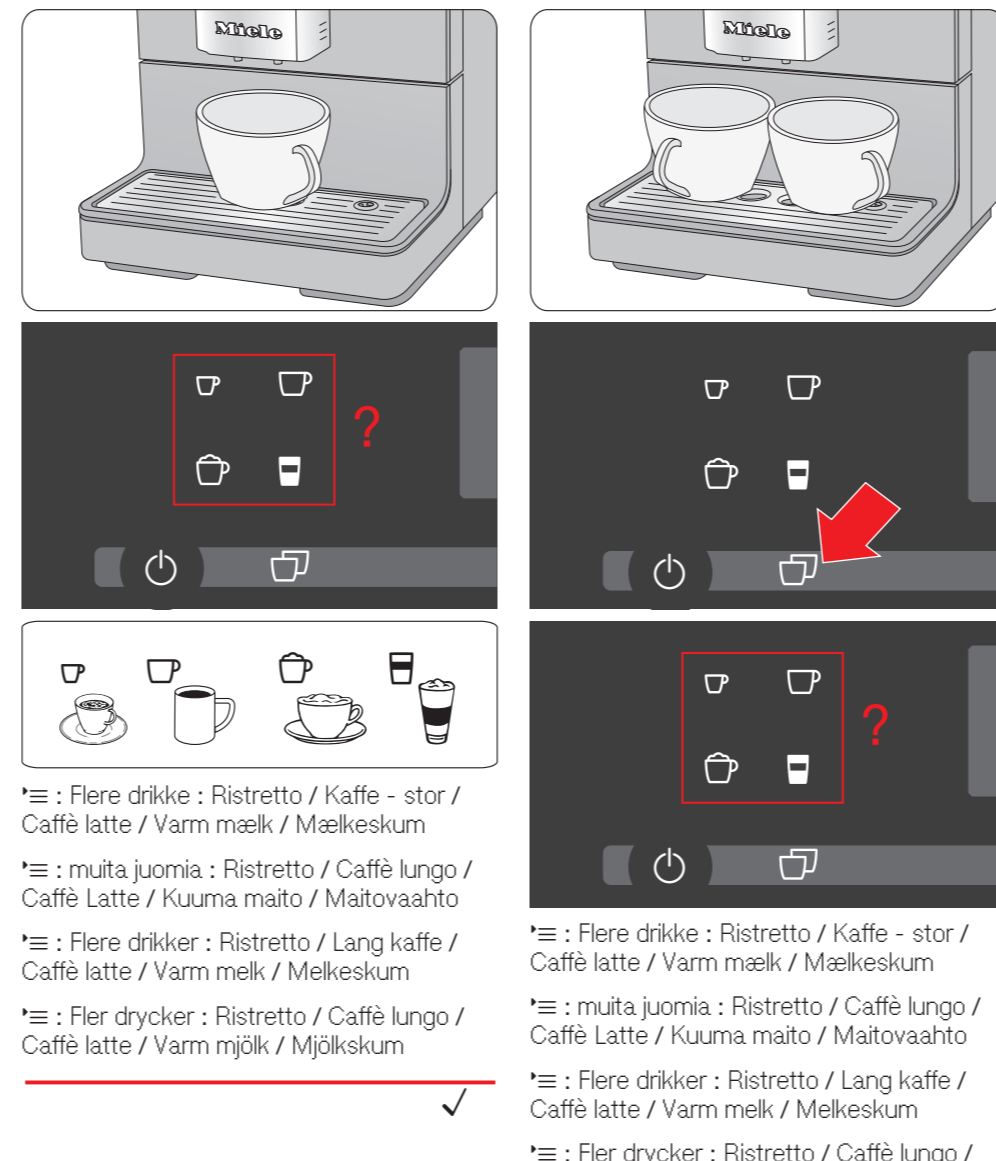

- ☰ : Flere drikke : Ristretto / Kaffe - stor / Caffè latte / Varm mælk / Mælkeskum
- ☰ : muita juomia : Ristretto / Caffè lungo / Caffè Latte / Kuuma maito / Maitovaahhto
- ☰ : Flere drikker : Ristretto / Lang kaffe / Caffè latte / Varm melk / Melkeskum
- ☰ : Fler drycker : Ristretto / Caffè lungo / Caffè latte / Varm mjölk / Mjölkskum

- ☰ : Flere drikke : Ristretto / Kaffe - stor / Caffè latte / Varm mælk / Mælkeskum
- ☰ : muita juomia : Ristretto / Caffè lungo / Caffè Latte / Kuuma maito / Maitovaahhto
- ☰ : Flere drikker : Ristretto / Lang kaffe / Caffè latte / Varm melk / Melkeskum
- ☰ : Fler drycker : Ristretto / Caffè lungo / Caffè latte / Varm mjölk / Mjölkskum

Afkalkning / Kalkinpoisto / Avkalking / Avkalkning

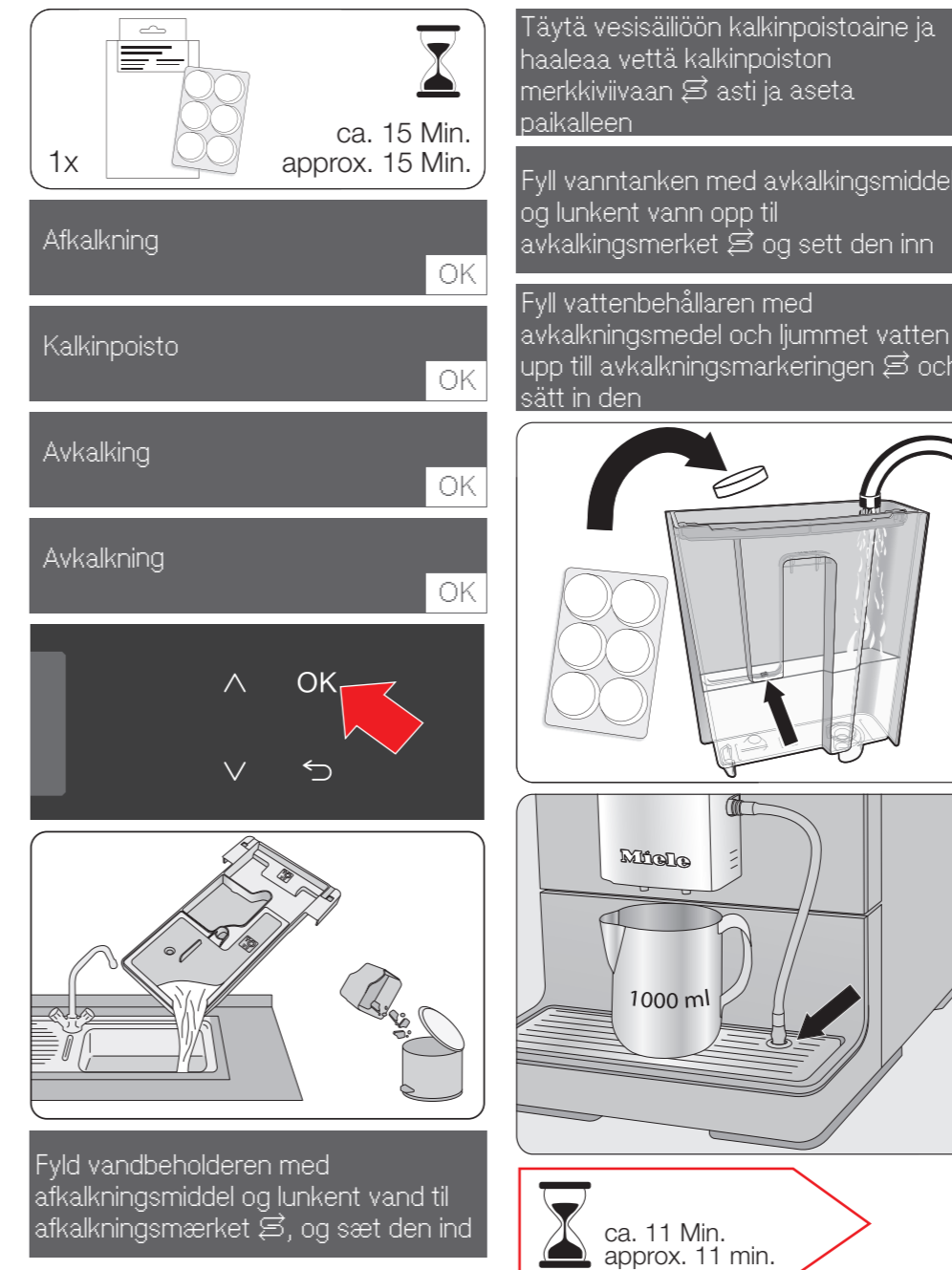

Täytä vesisäiliöön kalkinpoistoaine ja haaleaa vettä kalkinpoiston merkkiviivaan ☞ asti ja aseta paikalleen

Fyll vanntanken med avkalkningsmiddel og lunkent vann opp til avkalkingsmerket ☞ og sett den inn

Fyll vattenbehållaren med avkalkningsmedel och ljummet vatten upp till avkalkningsmarkeringen ☞ och sätt in den

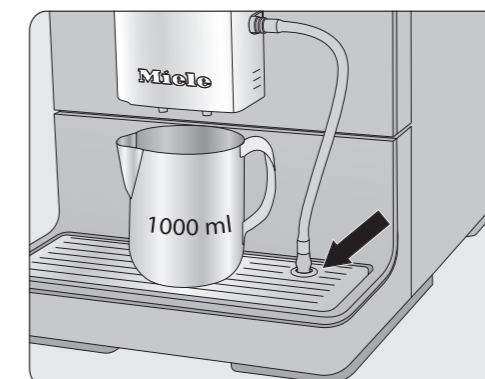
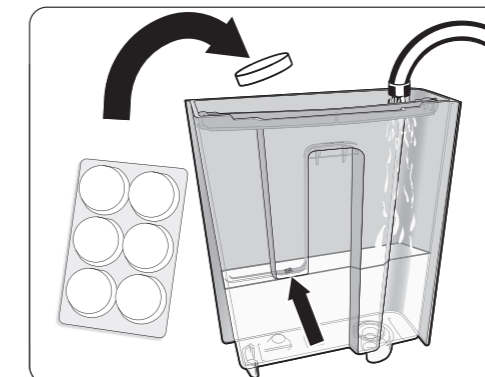

Fyld vandbeholderen med afkalkningsmiddel og lunkent vand til afkalkningsmærket ☞, og sæt den ind

ca. 11 Min. approx. 11 min.

Afkalkning / Kalkinpoisto / Avkalking / Avkalkning



Skyl vandbeholderen, og fyld den med frisk vand til markeringen ☞

Huuhtele vesisäiliö ja täytä kalkinpoiston merkkiviivaan ☞ asti raikkaalla vedellä

Skyl vanntanken og fyll den med friskt vann opp til avkalkingsmerket ☞

Skölj ur vattenbehållaren och fyll den upp till avkalkningsmarkeringen ☞ med färskt vatten

Sæt afdrypningsbakken og affaldsbeholderen ind i maskinen. Proces slut.

Aseta tippakaukalo ja käytetyn kahvinporon säiliö paikalleen. Toiminto päättynyt.

Sett inn dryppskålen og grutbeholderen. Prosess slutt.

Sätt in uppsamlingskärl och sumpbehållare. Process avslutad

ca. 2 Min. approx. 2 min.

**Rengøring og vedligeholdelse / Puhdistus ja hoito /  
Rengjøring og stell / Rengöring och skötsel**

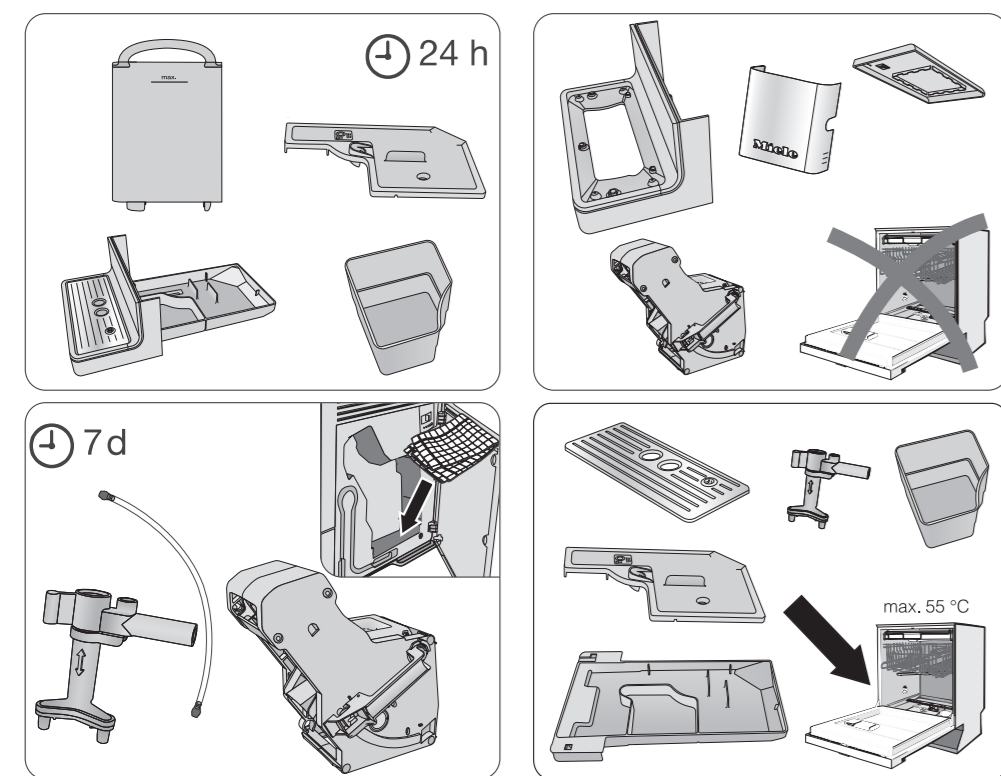

**Affedt bryggeenheden / Keitinosan rasvanpoisto / Avfett  
bryggeenheden / Avfetta bryggeenheden**

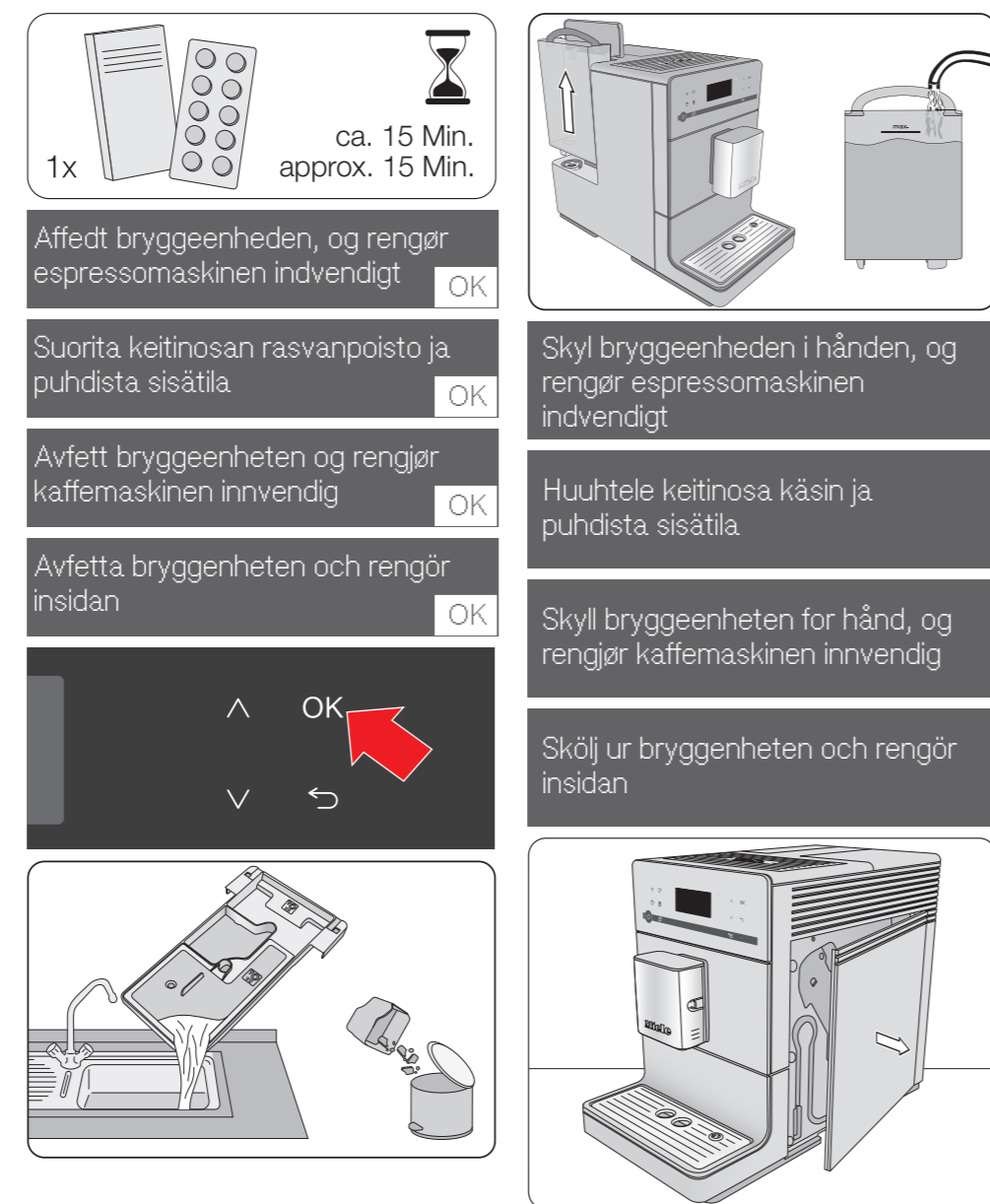

**Affedt bryggeenheden / Keitinosan rasvanpoisto / Avfett  
bryggeenheden / Avfetta bryggeenheden**

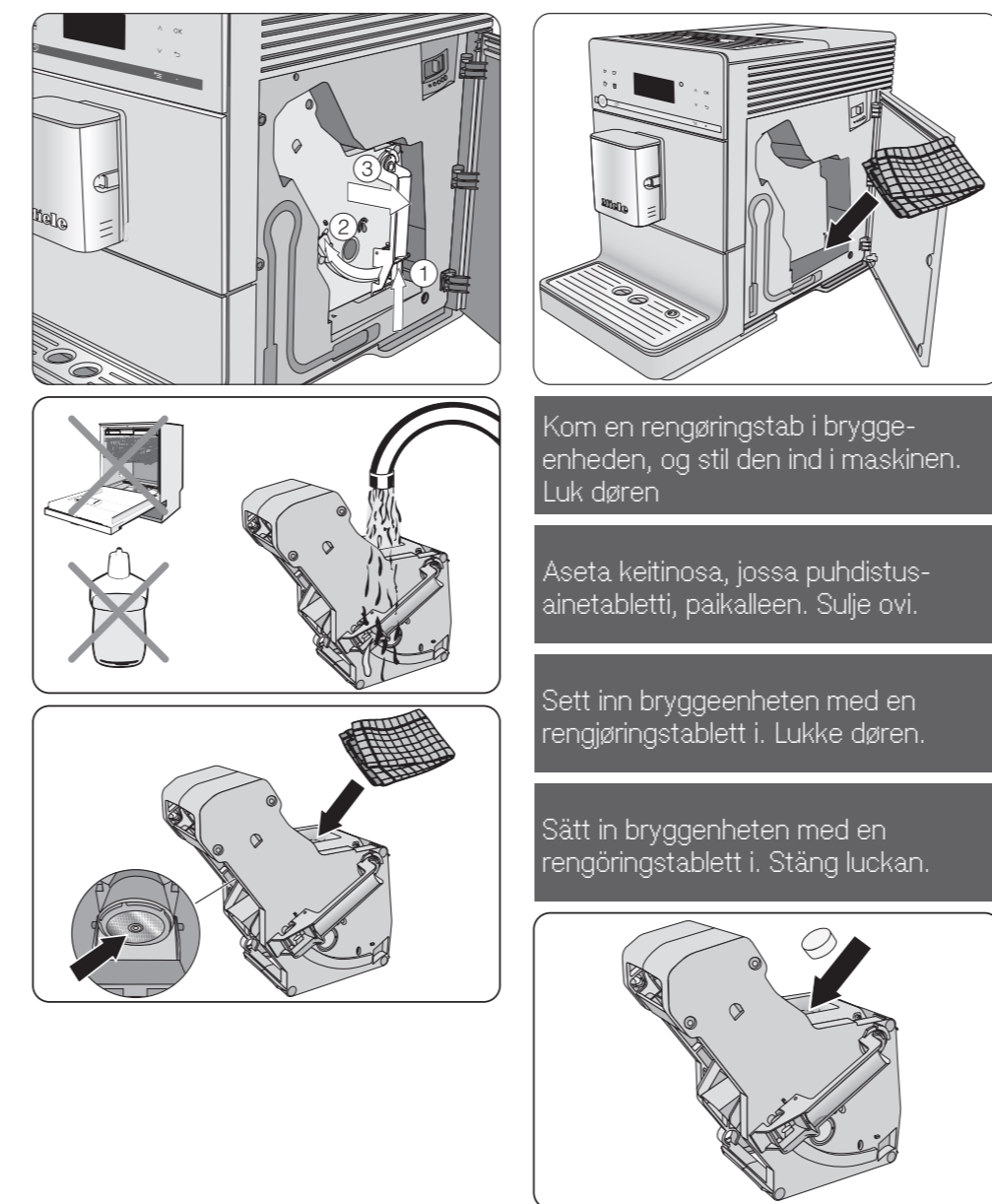

**Affedt bryggeenheden / Keitinosan rasvanpoisto / Avfett  
bryggeenheden / Avfetta bryggeenheden**

